

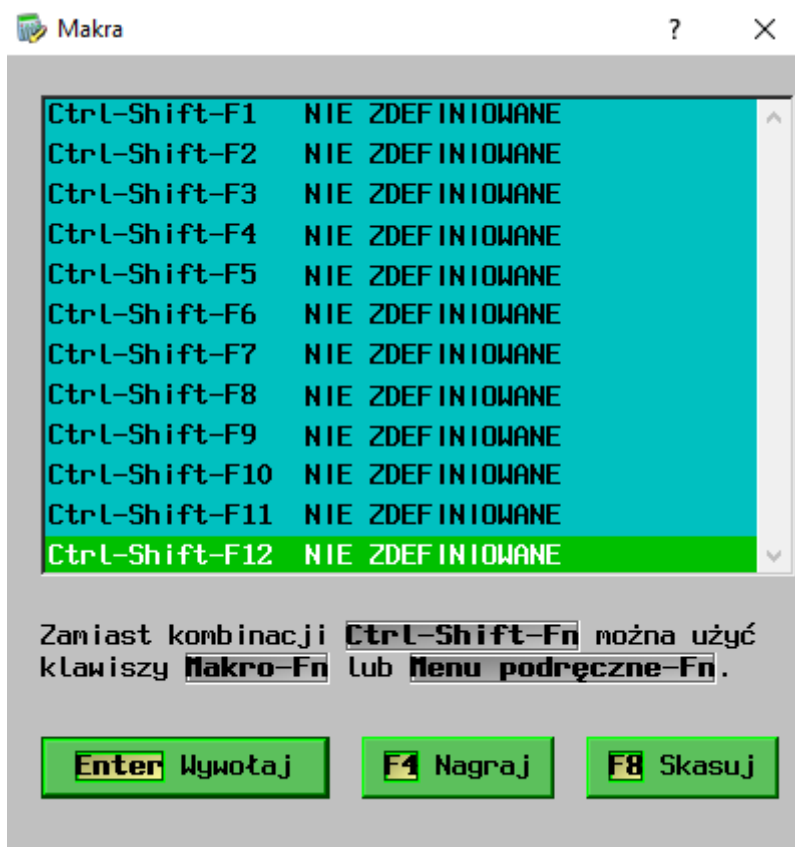

## Uzupełnianie za pomocą makra.

Będąc w magazynie, wciskając klawisz ~, znajdujący się pod klawiszem ESC, możemy zacząć nagrywać makro. Aby to zrobić, naciskamy wyżej wymieniony przycisk, powinno otworzyć nam się takie menu:



Najeżdżamy na dowolny z 12 podanych paneli i naciskamy przycisk F4 odpowiadający za nagrywanie makra. Wskoczy nam okienko aby podać nazwę makra, może być dowolna ale preferujemy nazwać ją coś w stylu: VAT Z 0% NA 5%. Okienko to powinno wyglądać następująco:

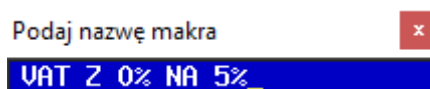

Naciskamy Enter i wyświetla nam się komunikat:

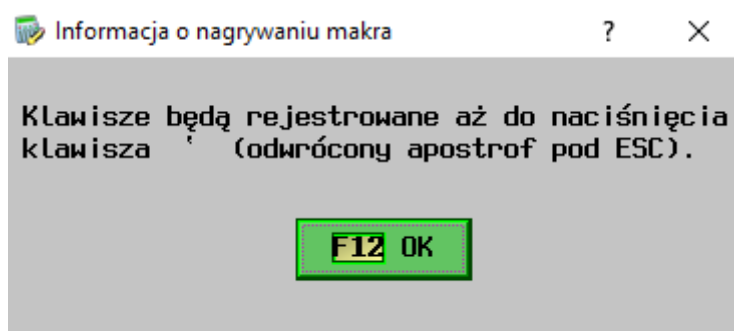

Teraz po kliknięciu klawisza F12, rozpoczniemy nagrywanie makra. Podczas nagrywania każdy nasz ruch, będzie później odtwarzany kiedy wciśniemy przyciski odpowiedzialne za makro. Dlatego kiedy jesteśmy w kolumnie 40, wykonujemy następujące ruchy podczas nagrywania makra:

1. Naciskamy Enter
2. Wybieramy 5% w tabelce która nam się pojawi
3. Ponownie naciskamy Enter
4. Zjeżdżamy na komórkę niżej

Taką czynność powtarzamy z 4, 5 razy w zależności ile chcemy aby nasze makro zapisywało podczas jednego wciśnięcia. Tak przygotowane makro jest gotowe do użytku.

Makro w menu:

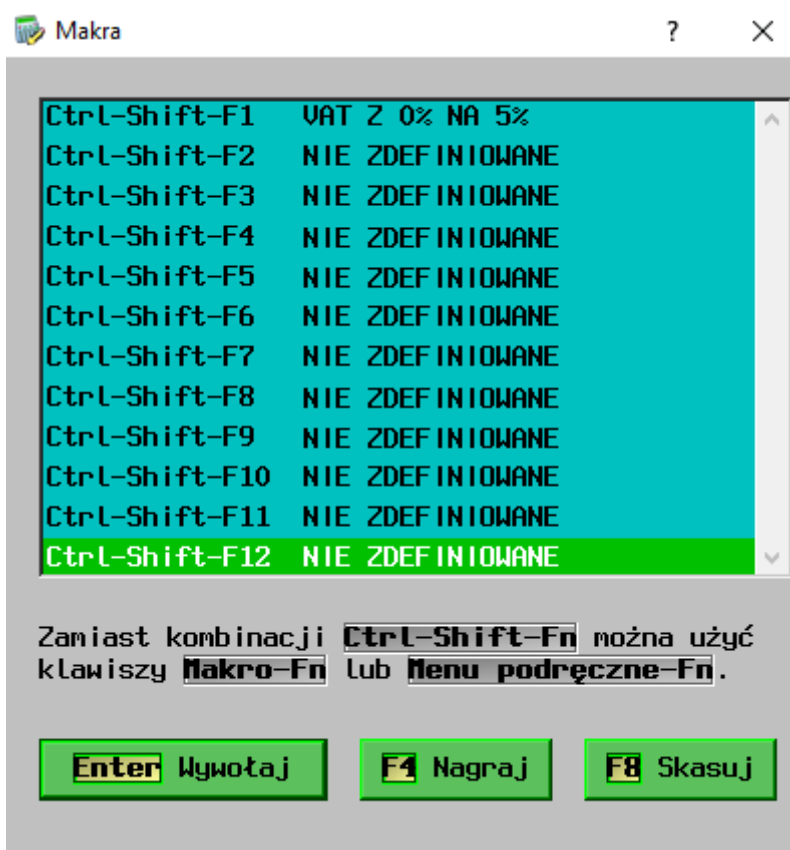

A tak wygląda po jednym wciśnięciu klawiszy: Ctrl-Shift-F1

Staty narzut Cena 1	Staty narzut Cena 2	Opis	Nowa stawka VAT	Tenden	Stawka akcyzy za j.n.	Maksymalna cena zakupu	Kraj poch.	Kolor	GTU	Stawka opłaty cukrowej
37	38	39	40	41	42	43	44	45	46	47
			5 %							
			5 %							
			5 %							
			5 %							

## Uzupełnianie za pomocą ALT + F3

Teraz użyjemy wbudowanej funkcji w programie która pozwala nam podejrzeć oraz zmienić stawki VAT. Będąc w magazynie (*Tabele* → *Magazyny*), naciskamy przycisk ALT + F3, powinno nam się pokazać takie okienko:

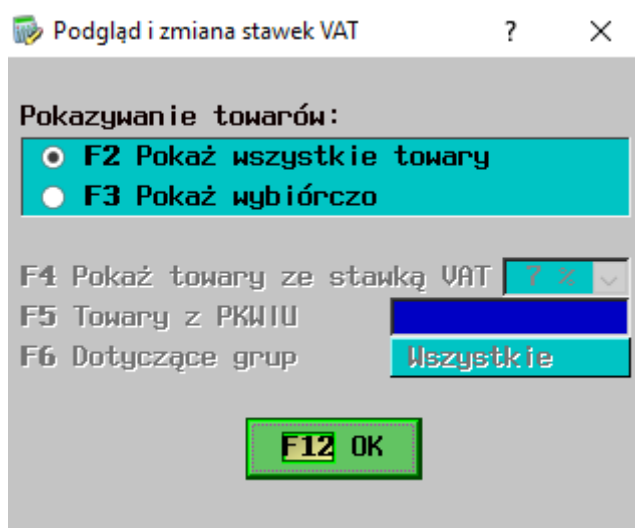

Teraz wciskamy klawisz F3, a następnie wybieramy odpowiadającą nam stawkę VAT przyciskiem F4 albo najjeżdżając myszką i wybierając ją z tabelki.

Te działania powinny mieć taki efekt:

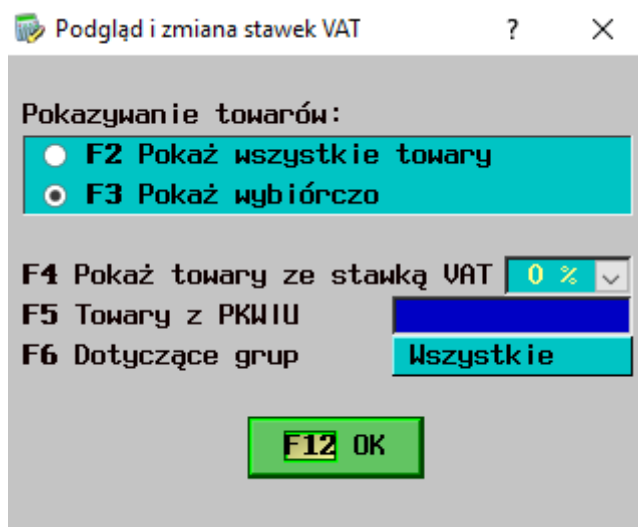

Następnie naciskamy F12 i powinny pojawić się nam wszystkie towary z podaną stawką VAT (u nas jest to 0%).

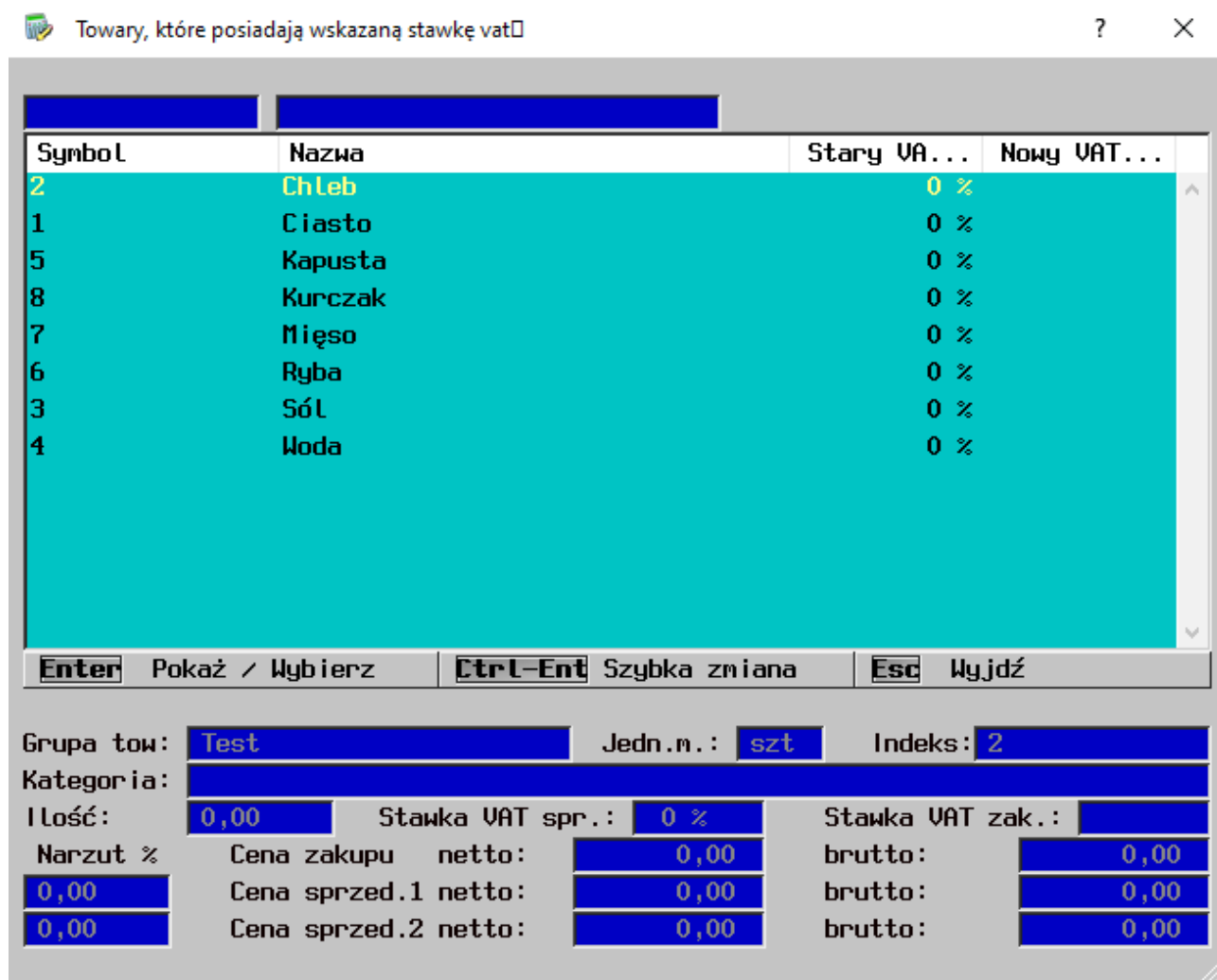

Teraz najeżdżamy na pierwszy towar, klikamy Enter i wybieramy stawkę VAT 5% i zatwierdzamy.

Towary, które posiadają wskazaną stawkę vat ? X

Symbol	Nazwa	Stary VA...	Nowy VAT...
2	Chleb	0 %	5 %
1	Ciasto	0 %	
5	Kapusta	0 %	
8	Kurczak	0 %	
7	Mięso	0 %	
6	Ryba	0 %	
3	Sól	0 %	
4	Woda	0 %	

Pokaż / Wybierz   
  Szybka zmiana   
  Wyjdź

Grupa tow:    
 Jedn.m.:    
 Indeks:

Kategoria:

Ilość:    
 Stawka VAT spr.:    
 Stawka VAT zak.:

Narzut %	Cena zakupu netto:	<input type="text" value="0,00"/>	brutto:	<input type="text" value="0,00"/>
<input type="text" value="0,00"/>	Cena sprzed.1 netto:	<input type="text" value="0,00"/>	brutto:	<input type="text" value="0,00"/>
<input type="text" value="0,00"/>	Cena sprzed.2 netto:	<input type="text" value="0,00"/>	brutto:	<input type="text" value="0,00"/>

Następnie trzymając przyciski Ctrl-Enter, powinny nam zmieniać się stawki VAT w polu Nowy VAT.



Teraz przechodzimy do najważniejszej części czyli zmiany stawek VAT z 0% na 5%.  
Będąc dalej w magazynie, klikamy Ctrl-K:

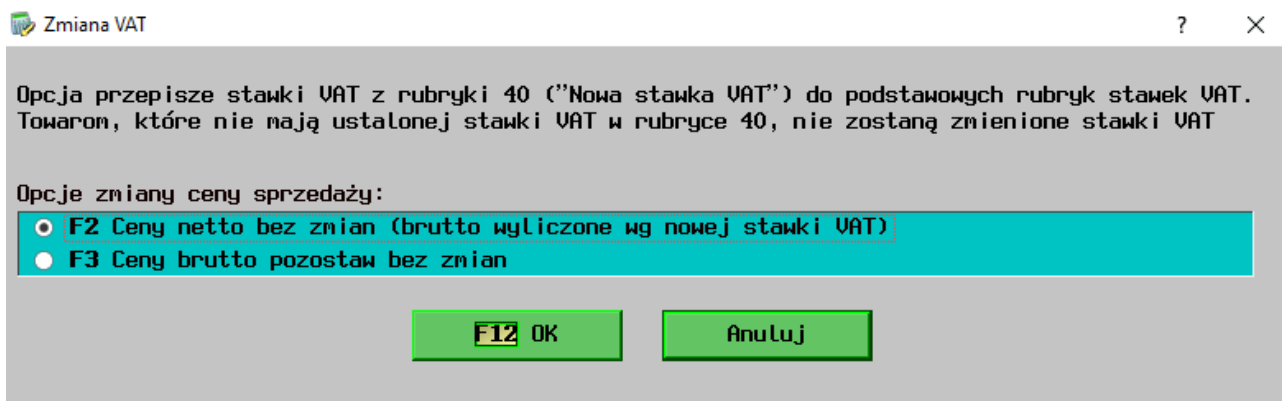

Wybieramy odpowiadającą nam opcję. W zależności od konfiguracji magazynu netto/brutto (*Miesiące* → *Instalacja, konfiguracja* → *Opcje* → *Magazyn*) ceny zmieniają się według następującego schematu:

- *magazyn w cenach netto* – program skoryguje ceny brutto, ceny netto pozostają bez zmian.
- *magazyn w cenach brutto* – program na nowo naliczy ceny netto, a brutto pozostawi bez zmian.

Klikając przycisk F12 powinno nam się pojawić okienko, które mówi nam o tym, że VAT został zmieniony.

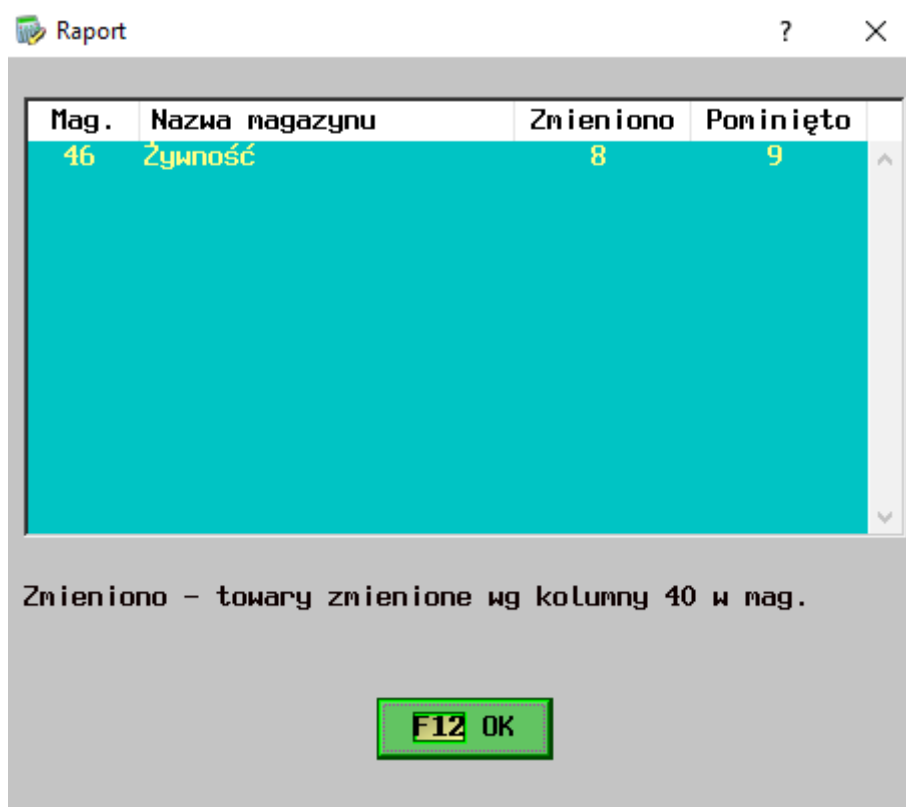



Naciskając F12, możemy zobaczyć że VAT podany w kolumnie 40 (*Nowa stawka VAT*), znajduje się teraz na kolumnie 16 (*Stawka VAT sprzedaż*) oraz na kolumnie 17 (*Stawka VAT zakup*).

Śr 13.03.2024 9:52:38 Administrator

Wartość w cenach zak.		Stan wartościowo (ceny zak.)	Wartość sprzedaży wg:		Stawka VAT sprzedaż	Stawka VAT zakup	Cena zakupu (netto)	Cena zakupu (brutto)	Cena sprzedaży (brutto)
Przychód	Rozchód		cen zakupu	cen sprzed.					
11	12	13	14	15	16	17	18	19	20
					5 %	5 %			
					5 %	5 %			
					5 %	5 %			
					5 %	5 %			
					5 %	5 %			
					5 %	5 %			
					5 %	5 %			
					5 %	5 %			
					5 %	5 %			

Taka operacja wykonywana jest tylko na danym magazynie, więc jeżeli posiadamy więcej niż jeden magazyn, w którym chcemy zamienić stawki, musimy powtórzyć ten proces.

## Instrukcja przygotowana dla klientów obsługiwanych przez firmę Alfa & Omega Ciechanów